

Lageplan

91550 Dinkelsbühl

OT Sittlingen

Flurst. 773, 774 und 781

landw. Betriebsnummer:

095 711 360 089

M. 1:1000

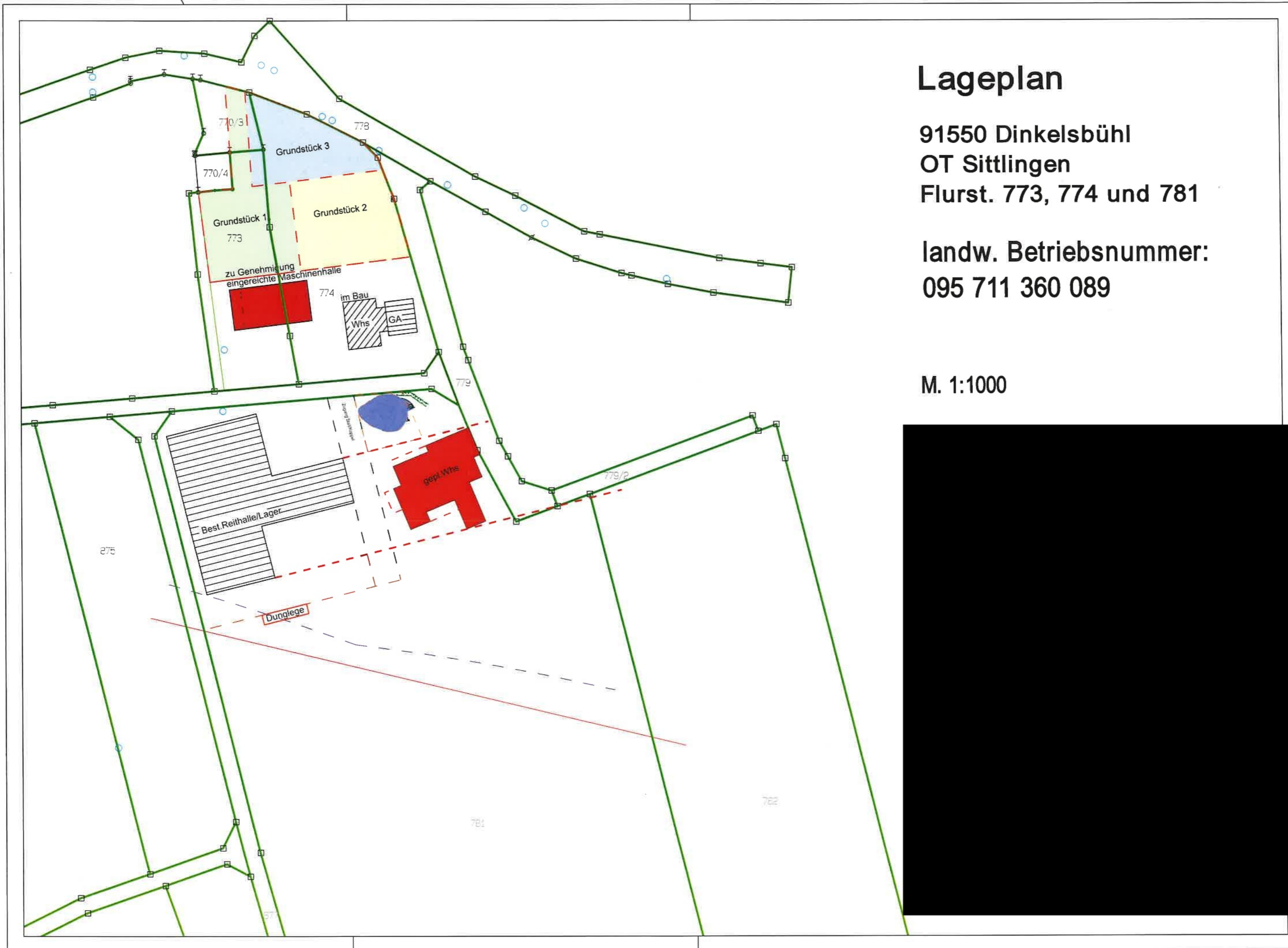

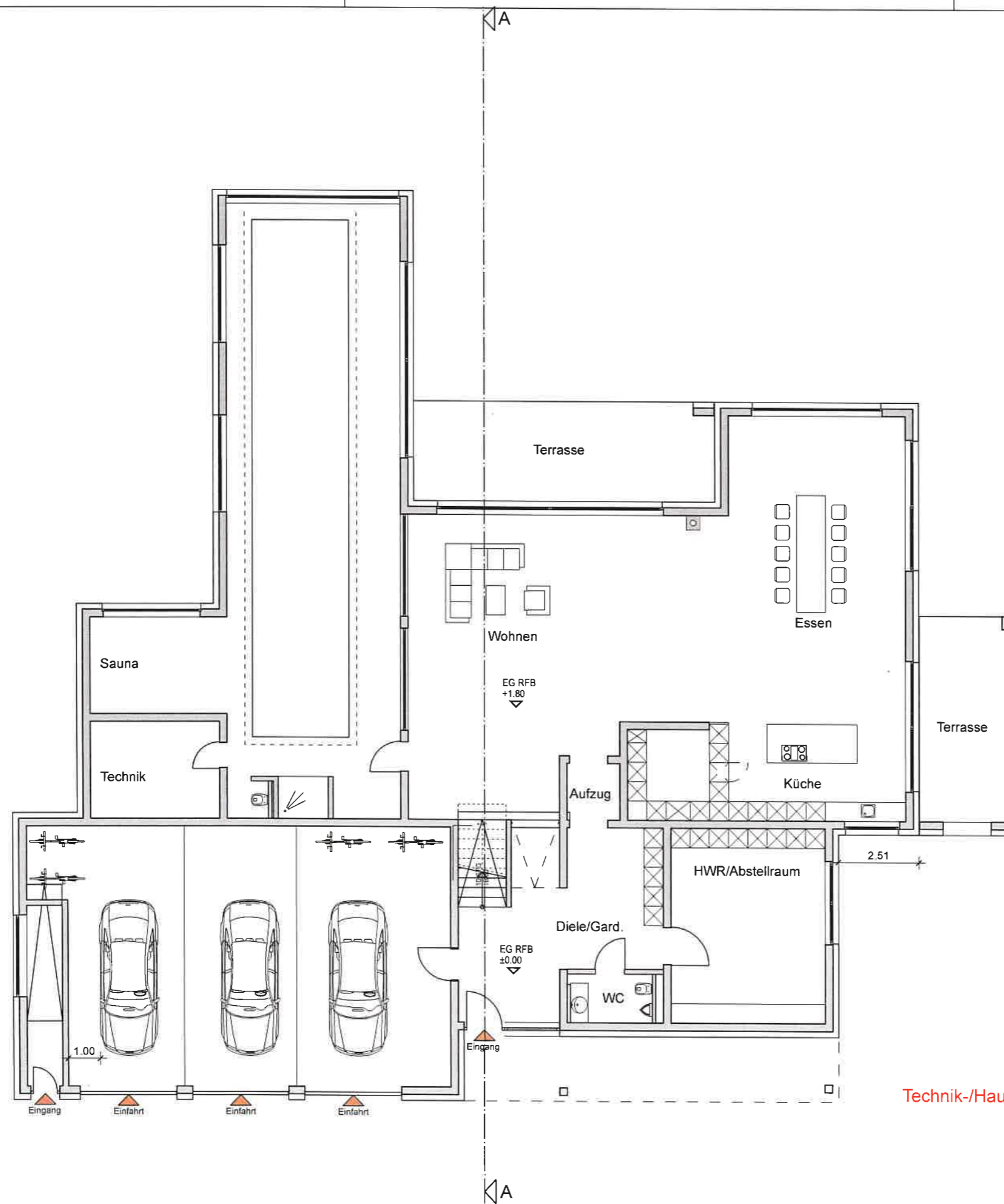

**Erweiterung der
landwirtschaftlichen
Hofstelle Sittlingen Haus Nr. 7**

hier: Wohnhaus

**91550 Dinkelsbühl,
OT Sittlingen
Flurstück 781**

**landw. Betriebsnummer:
095 711 360 089**

Erdgeschoss

M. 1:100



Bauherr
Georg Kling
Hardtstraße 36 • 73479 Ellwangen-Rattstadt
Ellwangen, den 25.05.2026/cm

Entwurf

Planverfasser
Projektentwicklung T Ü R K
Segringen 56 - 91550 Dinkelsbühl
Fon 09851/5290063 • tuerk.klaus@t-online.de
Dinkelsbühl, den 25.05.2026/cm

Technik-/Hausanschlussraum!