

Grundriss Erdgeschoss

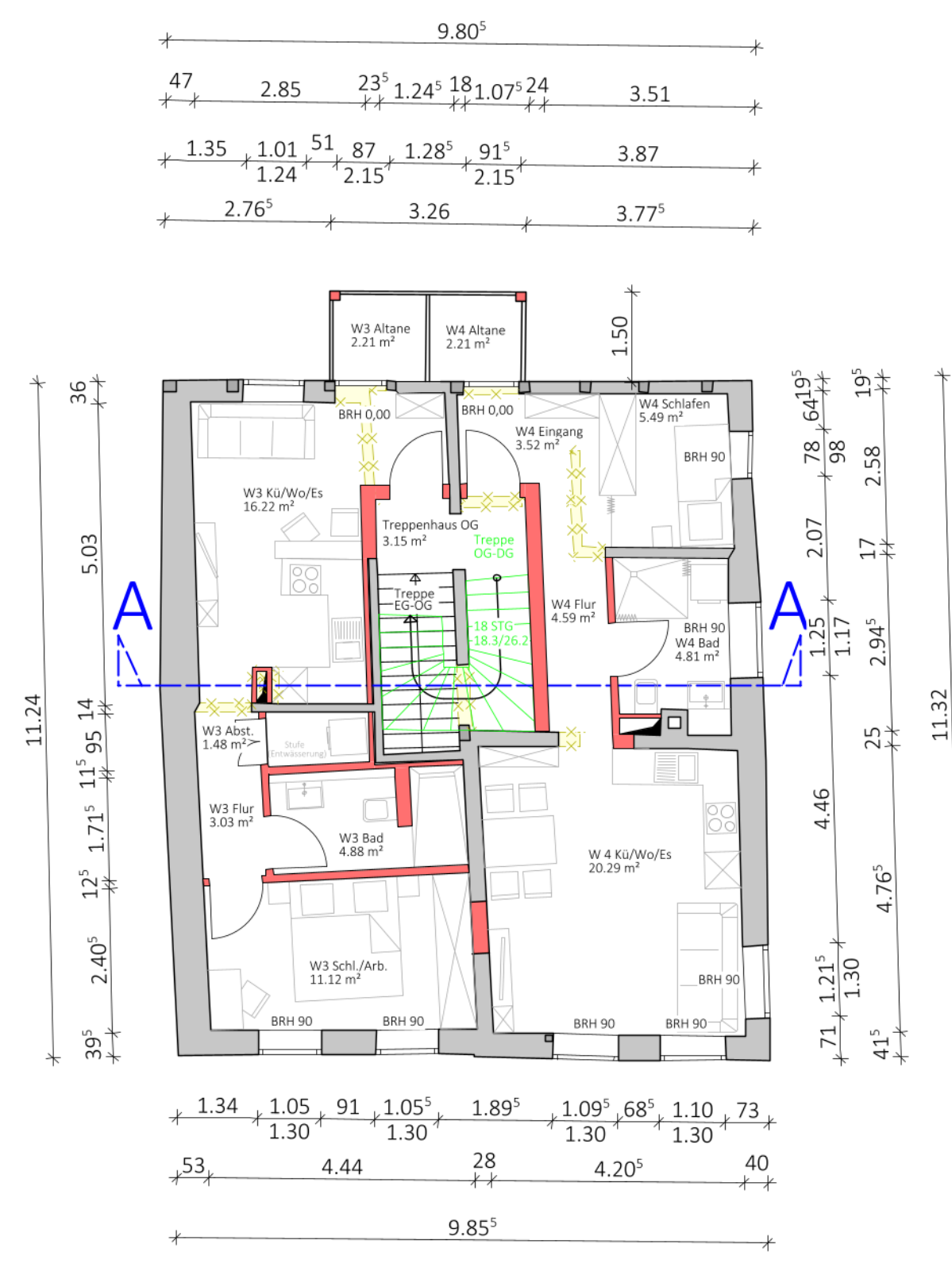

Ansicht Osten



Grundriss Obergeschoss

Nachweis der Abstandsflächen:
 Es entstehen keine neuen Abstandsflächen da die Altane nicht mehr als 1,50 m vor die Außenwand vortritt und weniger als ein Drittel der Gebäudebreite in Anspruch nimmt, sowie mehr als 2,0 m von der Grenze entfernt sitzt.
 Die "untergeordneten" Dachgauben bleiben ebenfalls außerhalb Betracht und wüden ohnehin innerhalb der Abstandsflächen des Hauptdaches.

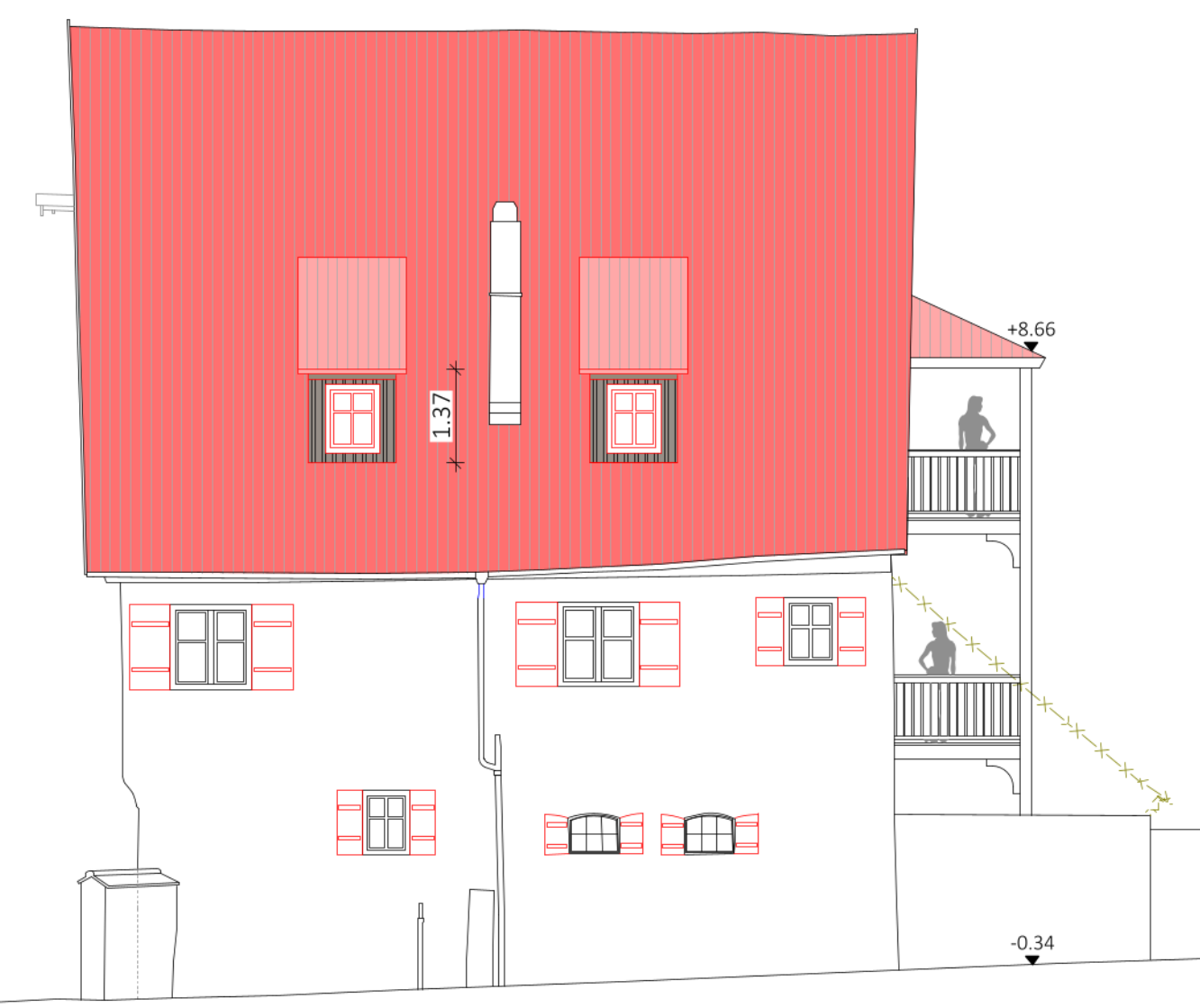

Ansicht Norden

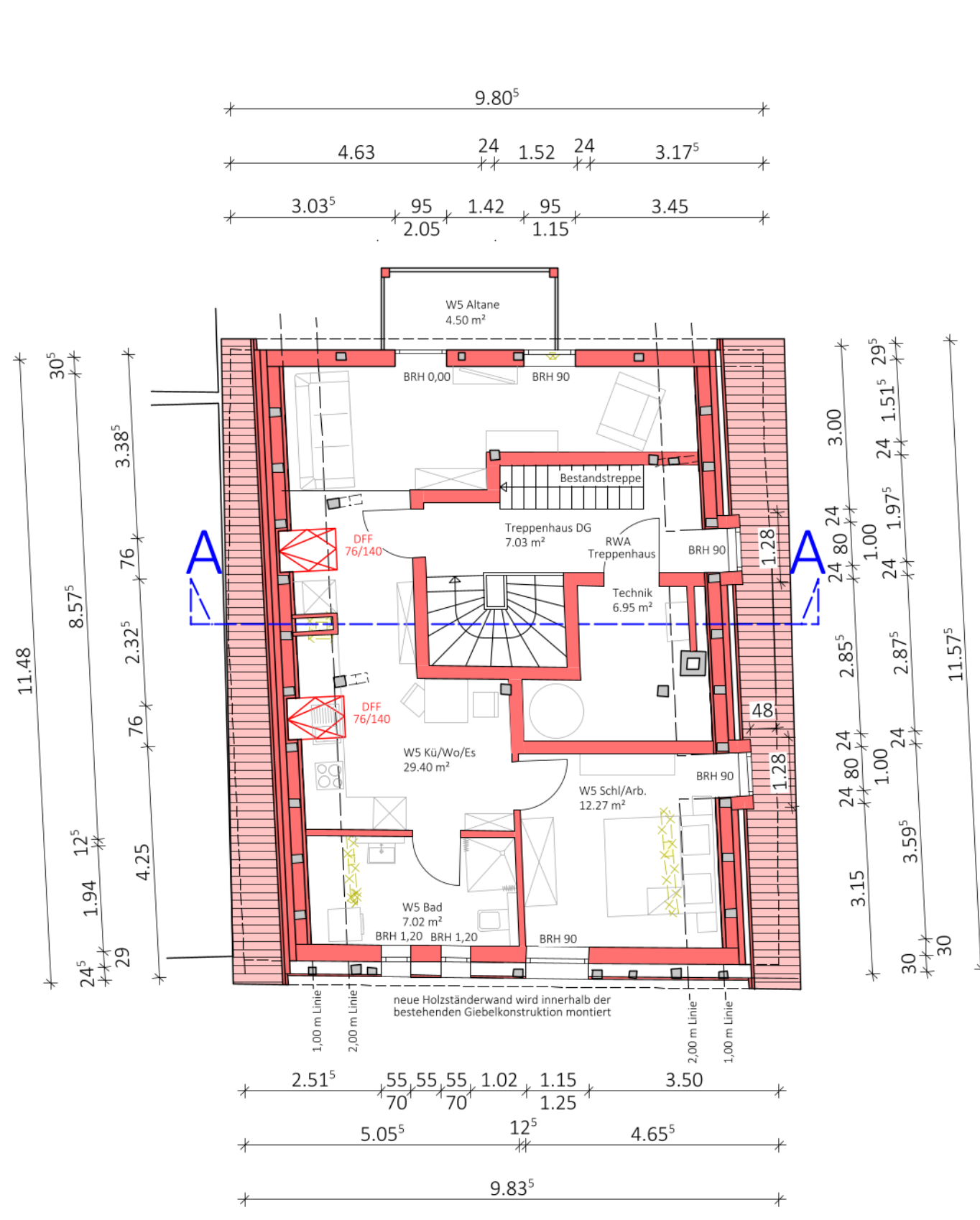

Grundriss Dachgeschoss

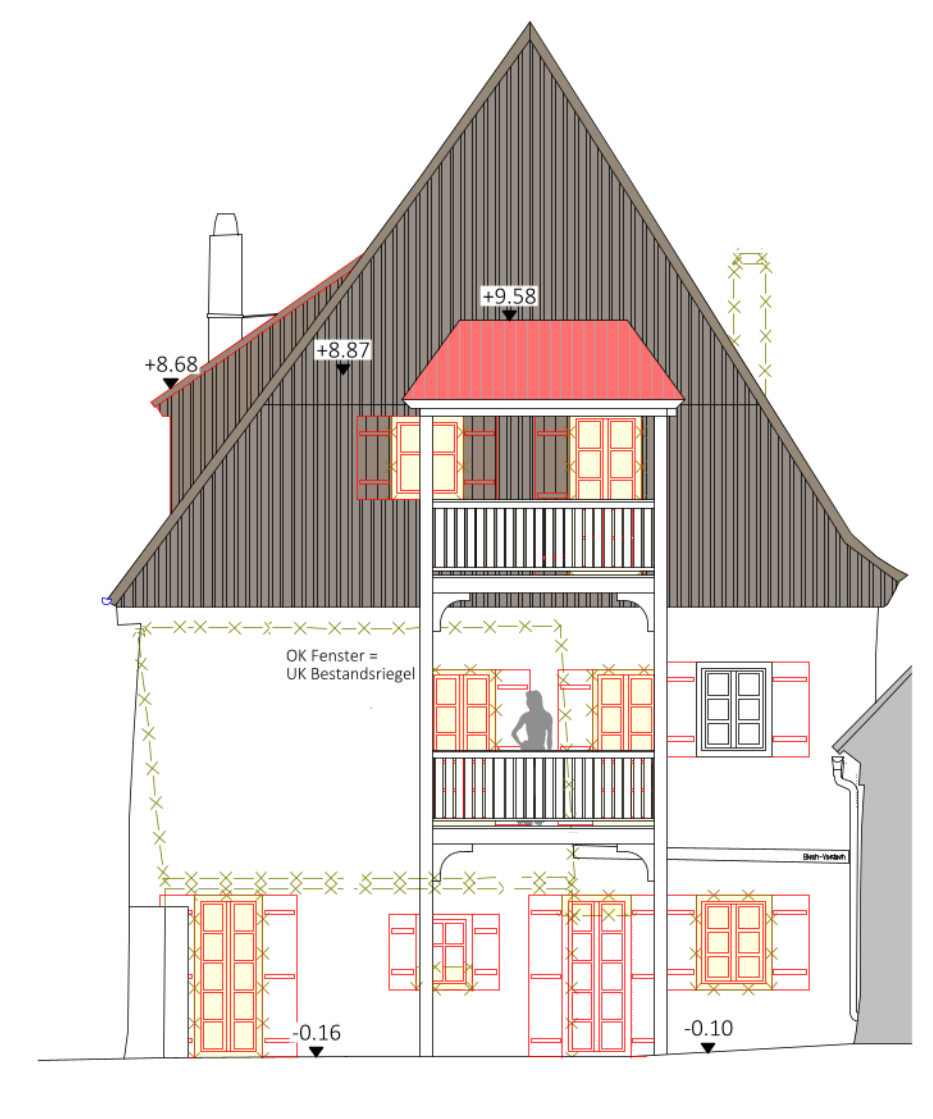

Ansicht Westen

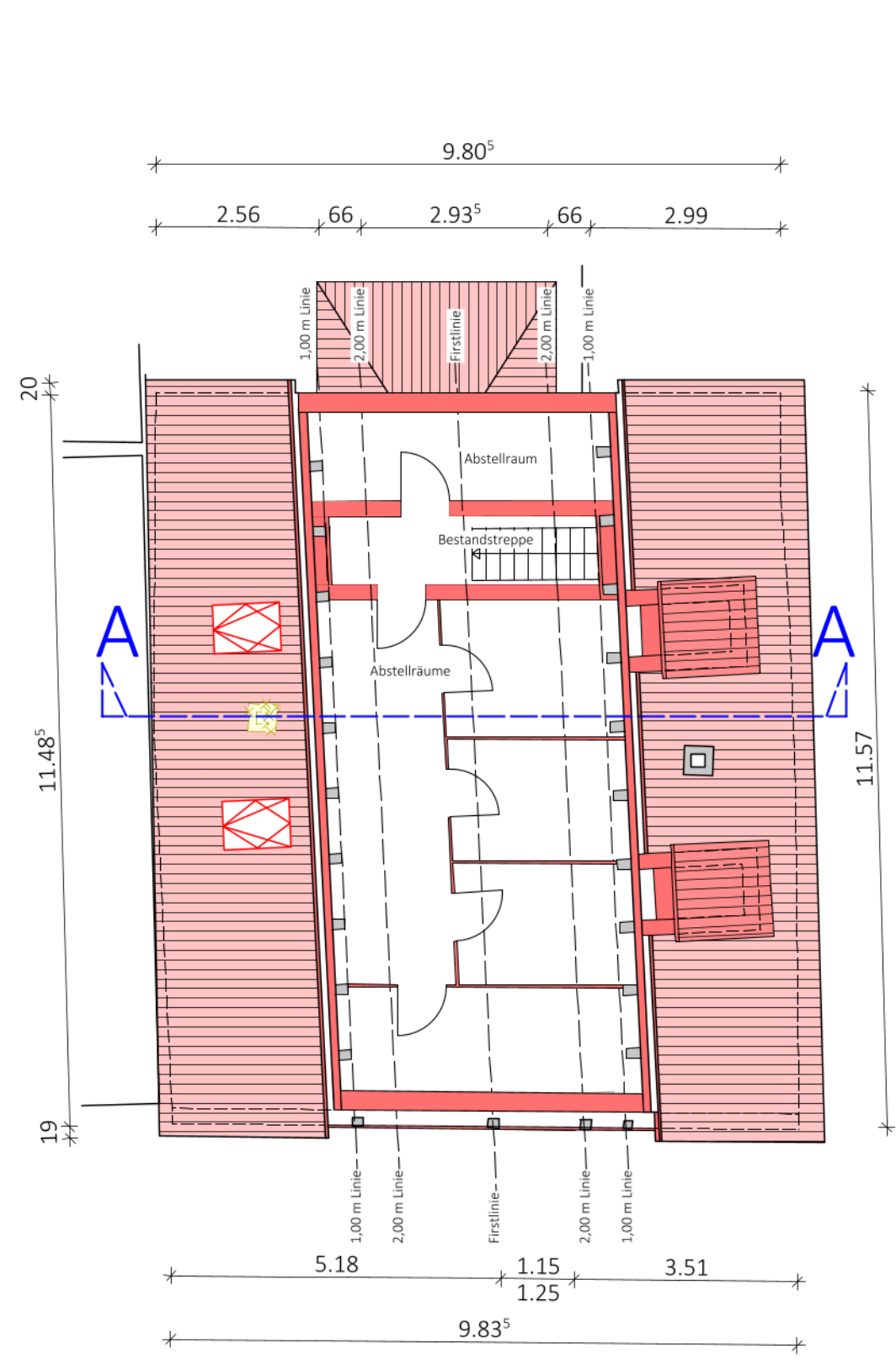

Grundriss Spitzboden

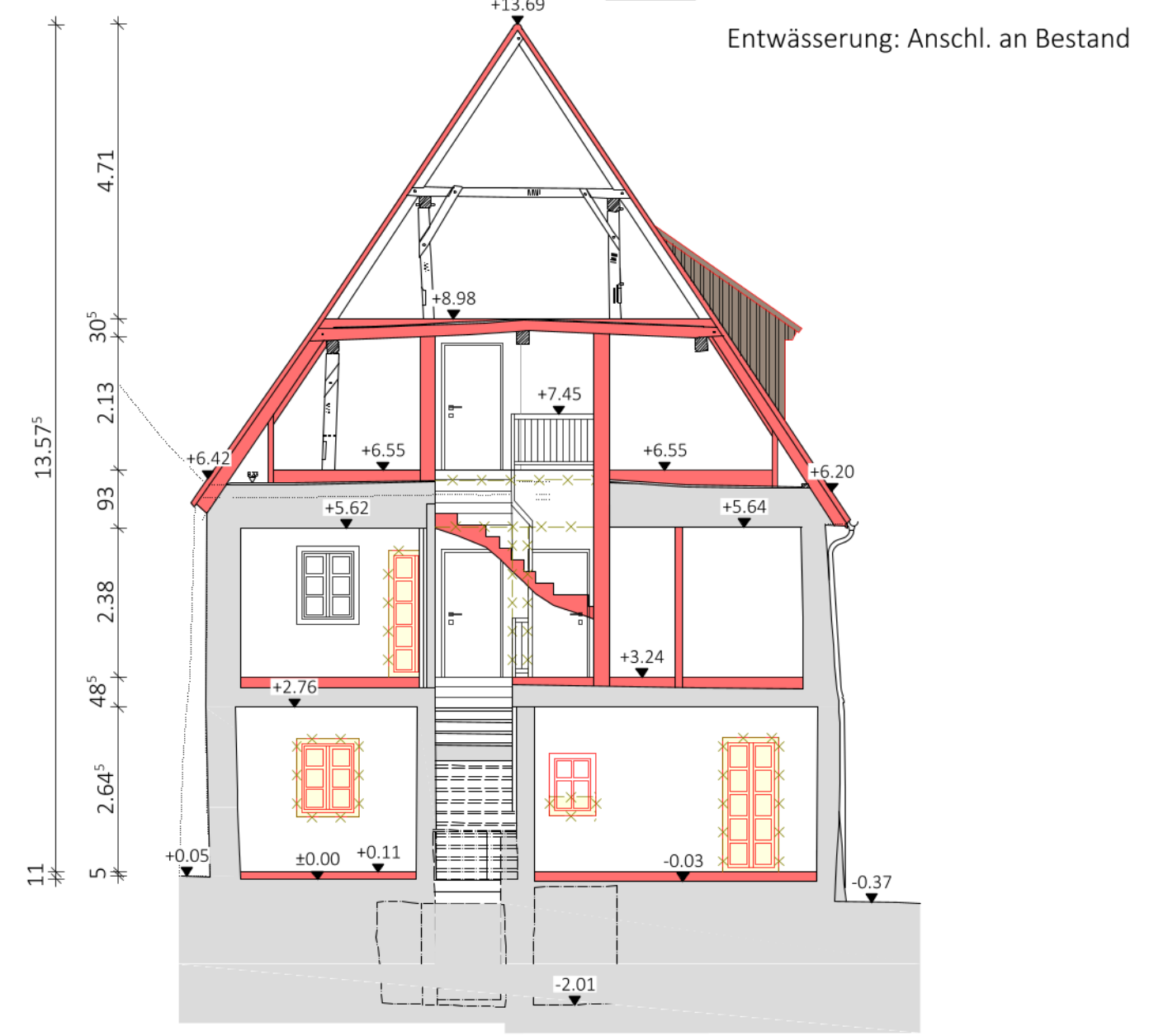

Schnitt A-A

- Legende:**
- Abbruch
 - Neue Wand
 - Neues Bauteil
 - Bestandswand
 - Bestandsdecke
 - Brandwand Bestand
- Entwässerung: Anschl. an Bestand

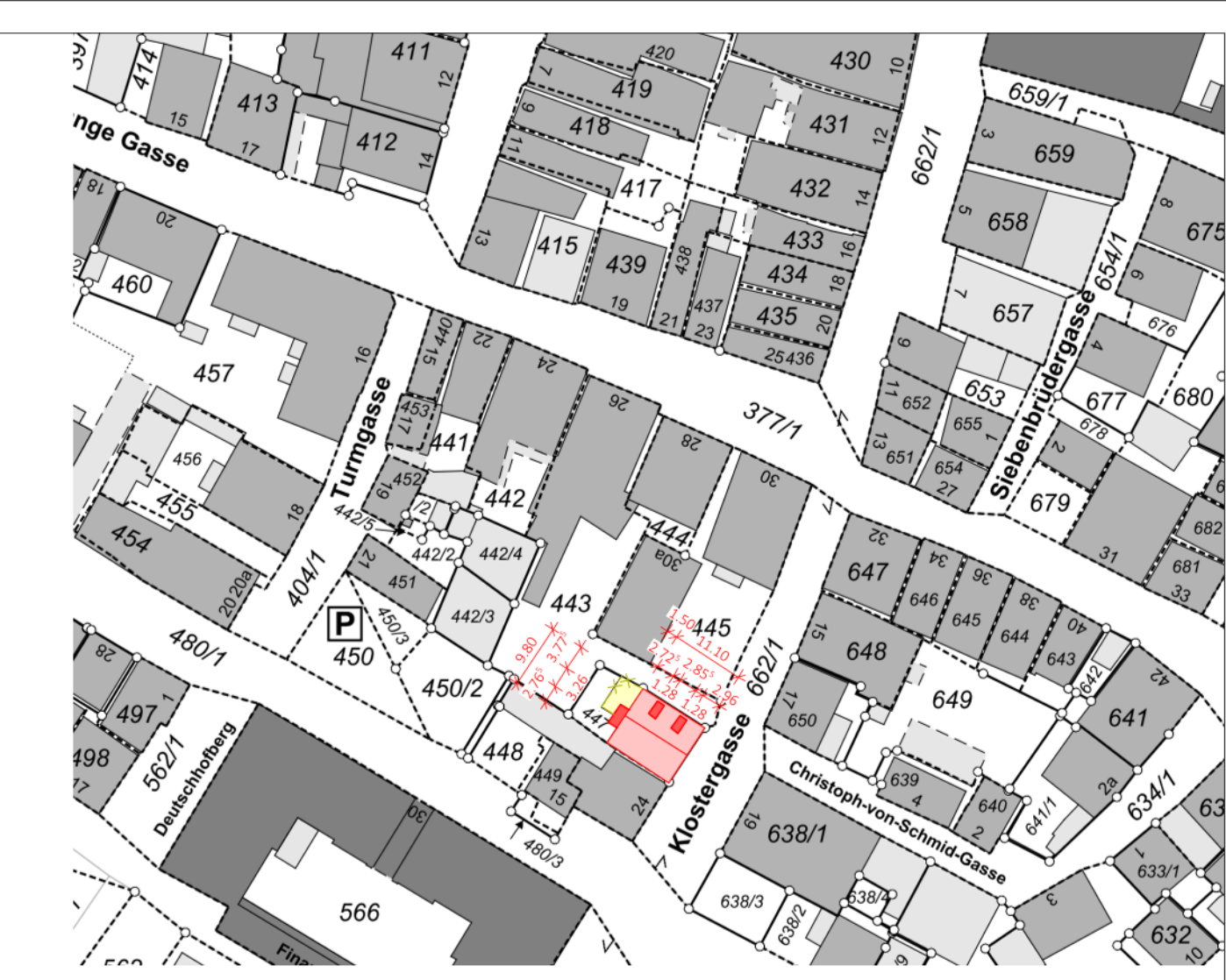

Lageplan (M 1:1000)